



Nº de Asuntos

Año: 2023 Trimestre 2 al 2	Órganos	En Trámite Al Inicio Del Periodo	Ingresados		Resueltos		En Trámite Al Final Del Periodo	
COMPETENCIAS	Nº	Nº Asuntos	Nº Asuntos	Media x Órgano	Nº Asuntos	Media x Órgano	Nº Asuntos	Media x Órgano
Jurisdicción Civil (1):								
Jdos. 1ª Instancia	20	44.407	6.151	307,55	4.889	244,45	45.614	2.280,70
Jdos. de lo Mercantil	4	1.659	625	156,25	398	99,50	1.946	486,50
Jdos. Violencia contra la mujer	12	1.153	282	23,50	301	25,08	1.134	94,50
Jdos. Familia	6	5.041	1.835	305,83	1.536	256,00	5.340	890,00
Jdos. 1ª Instª, e Instr.	38	31.970	7.979	209,97	5.913	155,61	33.929	892,87
Jdos. de Menores	2	0	0	0,00	0	0,00	0	0,00
A.P. Secciones Civiles	2	4.096	1.005	502,50	694	347,00	4.407	2.203,50
A.P. Secciones Mixtas	1	308	100	100,00	152	152,00	256	256,00
T.S.J. Sala Civil y Penal	1	0	0	0,00	0	0,00	0	0,00
TOTAL	77	88.634	17.977	233,47	13.883	180,30	92.626	1.202,94
Jurisdicción Penal (2):								
Jdos. Instrucción	14	9.881	10.964	783,14	9.533	680,93	11.367	811,93
Jdos. 1ª Instª, e Instr.	38	18.424	7.126	187,53	5.731	150,82	19.495	513,03
Jdos. Violencia contra la mujer	12	2.100	2.415	201,25	2.314	192,83	2.235	186,25
Jdos. de Menores	2	643	133	66,50	234	117,00	542	271,00
Jdos. Vigilancia Penitenciaria	1	2.167	2.089	2.089,00	2.044	2.044,00	2.212	2.212,00
Jdos. de lo Penal	11	7.600	1.000	90,91	892	81,09	7.696	699,64
Jdos. de lo Penal de Ejecutorias	0	-	-	-	-	-	-	-
A.P. Secciones Penales	2	1.339	647	323,50	666	333,00	1.314	657,00
A.P. Secciones Mixtas	1	380	188	188,00	235	235,00	334	334,00
T.S.J. Sala Civil y Penal	1	12	23	23,00	21	21,00	14	14,00
TOTAL	73	42.546	24.585	336,78	21.670	296,85	45.209	619,30
Jurisdicción Cont.-Admva.:								
Jdos Cont.-Admvo.	9	4.006	1.255	139,44	805	89,44	4.487	498,56
T.S.J. Sala Cont.-Admvo.	1	2.216	328	328,00	381	381,00	2.178	2.178,00
TOTAL	9	6.222	1.583	175,89	1.186	131,78	6.665	740,56
Jurisdicción Social:								
Jdos. de lo Social	12	12.276	1.845	153,75	1.755	146,25	12.358	1.029,83
Jdos. De lo Social de Ejecuciones	0	-	-	-	-	-	-	-
T.S.J. Sala Social	1	1.329	85	85,00	250	250,00	1.166	1.166,00
TOTAL	13	13.605	1.930	148,46	2.005	154,23	13.524	1.040,31
TOTAL JURISDICCIONES	127	151.007	46.075	362,80	38.744	305,07	158.024	1.244,28

(1) Incluida Jurisdicción Voluntaria

(2) Excluidas Diligencias Indeterminadas

Fecha Informe: 06 oct. 2023



Resolución de Asuntos

Año: 2023	Trimestre 2 al 2	Órganos	SENTENCIAS		AUTOS		DECRETOS	
COMPETENCIAS	Nº	Nº Sentencias	Media x Órgano	Nº Autos	Media x Órgano	Nº Decretos	Media x Órgano	
Jurisdicción Civil (1):								
Jdos. 1ª Instancia	20	902	45,10	1.479	73,95	2.728	136,40	
Jdos. de lo Mercantil	4	99	24,75	241	60,25	195	48,75	
Jdos. Violencia contra la mujer	12	111	9,25	131	10,92	43	3,58	
Jdos. Familia	6	251	41,83	778	129,67	543	90,50	
Jdos. 1ª Instª. e Instr.	38	1.212	31,89	2.276	59,89	2.869	75,50	
Jdos. de Menores	2	0	0,00	0	0,00	8	4,00	
A.P. Secciones Civiles	2	468	234,00	135	67,50	91	45,50	
A.P. Secciones Mixtas	1	80	80,00	70	70,00	0	0,00	
T.S.J. Sala Civil y Penal	1	0	0,00	0	0,00	0	0,00	
TOTAL	86	3.123	36,31	5.110	59,42	6.477	75,31	
Jurisdicción Penal (2):	0							
Jdos. Instrucción	14	949	67,79	6.111	436,50	102	7,29	
Jdos. 1ª Instª. e Instr.	38	833	21,92	3.212	84,53	57	1,50	
Jdos. Violencia contra la mujer	12	540	45,00	1.432	119,33	27	2,25	
Jdos. de Menores	2	128	64,00	106	53,00	0	0,00	
Jdos. Vigilancia Penitenciaria	1	-	-	2.023	2.023,00	0	0,00	
Jdos. de lo Penal	11	809	73,55	181	16,45	1.327	120,64	
Jdos. de lo Penal de Ejecutorias	0	-	-	-	-	-	-	
A.P. Secciones Penales	2	162	81,00	496	248,00	23	11,50	
A.P. Secciones Mixtas	1	76	76,00	154	154,00	6	6,00	
T.S.J. Sala Civil y Penal	1	12	12,00	9	9,00	0	0,00	
TOTAL	82	3.509	42,79	13.724	167,37	1.542	18,80	
Jurisdicción Cont.-Admva.:	0							
Jdos. Cont.-Admvo.	9	504	56,00	463	51,44	57	6,33	
T.S.J. Sala Cont.-Admvo.	1	354	354,00	46	46,00	18	18,00	
TOTAL	10	858	85,80	509	50,90	75	7,50	
Jurisdicción Social:	0							
Jdos. de lo Social	12	535	44,58	471	39,25	911	75,92	
Jdos. De lo Social de Ejecuciones	0	-	-	-	-	-	-	
T.S.J. Sala Social	1	238	238,00	4	4,00	8	8,00	
TOTAL	13	773	59,46	475	36,54	919	70,69	
TOTAL JURISDICCIONES	127	8.263	65,06	19.818	156,05	9.013	70,97	



Ejecución de Sentencias

Año: 2023	Trimestre 2 al 2	Registradas	Resueltas	En Tramite Al Final Del Periodo
COMPETENCIAS				
Jurisdicción Civil (1):				
Jdos. 1ª Instancia		790	1.086	44.700
Jdos. de lo Mercantil		42	90	404
Jdos. Violencia contra la mujer		32	40	649
Jdos. Familia		154	152	2.659
Jdos. 1ª Instª. e Instr.		1.446	1.601	40.339
Jdos. de Menores		0	0	0
A.P. Secciones Civiles		-	-	-
A.P. Secciones Mixtas		-	-	-
T.S.J. Sala Civil y Penal		0	0	5
TOTAL		2.464	2.969	88.756
Jurisdicción Penal (2):				
Jdos. Instrucción		169	242	1.192
Jdos. 1ª Instª. e Instr.		143	166	1.894
Jdos. Violencia contra la mujer		43	49	120
Jdos. de Menores		129	102	457
Jdos. Vigilancia Penitenciaria		-	-	-
Jdos. de lo Penal		1.746	3.198	11.233
Jdos. de lo Penal de Ejecutorias		-	-	-
A.P. Secciones Penales		41	72	380
A.P. Secciones Mixtas		28	35	158
T.S.J. Sala Civil y Penal		0	0	1
TOTAL		2.299	3.864	15.435
Jurisdicción Cont.-Admva.:				
Jdos Cont.-Admvo.		42	35	203
T.S.J. Sala Cont.-Admvo.		16	15	121
TOTAL		58	50	324
Jurisdicción Social:				
Jdos. de lo Social		175	298	965
Jdos. De lo Social de Ejecuciones		-	-	-
T.S.J. Sala Social		0	0	0
TOTAL		175	298	965
TOTAL JURISDICCIONES		4.996	7.181	105.480



Evolución

Año: 2023 Trimestre 2 al 2	En Tramite Al Inicio Del Periodo	Ingresados	Resueltos	En Tramite Al Final Del Periodo	Sentencias	Autos	Tasas Resolución	Tasas Pendencia	Tasas Sentencia	Tasas Congestión
COMPETENCIAS										
Jurisdicción Civil (1):										
Jdos. 1ª Instancia	21,3%	-36,8%	-48,5%	23,8%	-61,0%	-61,1%	-18,5%	140,2%	-53,9%	111,6%
Jdos. de lo Mercantil	121,5%	31,3%	16,0%	108,8%	-14,7%	86,8%	-8,4%	53,1%	-41,2%	37,6%
Jdos. Violencia contra la mujer	31,2%	-20,8%	-3,8%	23,5%	-5,1%	-2,2%	21,4%	28,5%	-1,3%	20,8%
Jdos. Familia	14,2%	-7,6%	-32,4%	29,8%	-66,6%	-18,2%	-26,8%	91,9%	-61,0%	58,8%
Jdos. 1ª Instª. e Instr.	18,4%	-4,0%	-22,7%	23,1%	-29,8%	-12,1%	-19,4%	59,1%	-39,5%	46,2%
Jdos. de Menores	-	-	-	-	-	-	-	-	-	-
A.P. Secciones Civiles	10,2%	-0,3%	-10,7%	11,6%	5,6%	-42,1%	-10,4%	24,9%	18,3%	20,8%
A.P. Secciones Mixtas	21,3%	-56,5%	-10,1%	-22,2%	-14,0%	9,4%	106,9%	-13,5%	-4,4%	-6,3%
T.S.J. Sala Civil y Penal	-100,0%	-100,0%	-	-100,0%	-	-	-	-	-	-
TOTAL	20,4%	-18,7%	-33,9%	24,0%	-43,8%	-35,3%	-18,8%	87,2%	-41,9%	68,1%
Jurisdicción Penal (2):										
Jdos. Instrucción	36,7%	-14,0%	-26,6%	56,5%	-38,9%	-21,4%	-14,6%	113,1%	-16,8%	42,1%
Jdos. 1ª Instª. e Instr.	21,8%	-21,4%	-34,5%	28,8%	-32,9%	-34,5%	-16,7%	96,7%	2,5%	61,3%
Jdos. Violencia contra la mujer	34,3%	-9,7%	-10,8%	32,8%	21,3%	-12,8%	-1,3%	48,9%	36,1%	19,5%
Jdos. de Menores	6,8%	-53,2%	-21,7%	-7,7%	-29,3%	-10,2%	67,1%	18,0%	-9,6%	11,9%
Jdos. Vigilancia Penitenciaria	3,4%	-1,8%	10,3%	2,8%	-	9,9%	12,4%	-6,8%	-	-8,6%
Jdos. de lo Penal	5,3%	-5,7%	-42,9%	11,8%	-37,4%	-52,1%	-39,5%	95,8%	9,6%	82,0%
Jdos. de lo Penal de Ejecutorias	-	-	-	-	-	-	-	-	-	-
A.P. Secciones Penales	0,5%	-25,5%	-18,2%	-5,1%	-28,3%	-12,7%	9,8%	16,0%	-12,4%	10,3%
A.P. Secciones Mixtas	11,1%	-28,5%	-14,9%	1,5%	-22,4%	-11,5%	19,1%	19,2%	-8,9%	10,3%
T.S.J. Sala Civil y Penal	71,4%	187,5%	75,0%	366,7%	20,0%	350,0%	-39,1%	166,7%	-31,4%	33,3%
TOTAL	19,8%	-15,5%	-25,6%	27,6%	-30,5%	-21,1%	-12,0%	71,7%	-6,5%	39,7%
Jurisdicción Cont.-Admva.:										
Jdos Cont.-Admvo.	9,6%	4,9%	-30,1%	20,8%	-15,9%	-43,9%	-33,3%	72,7%	20,3%	55,0%
T.S.J. Sala Cont.-Admvo.	-2,1%	-39,8%	-25,9%	-6,9%	-8,1%	-72,5%	23,2%	25,6%	24,0%	22,2%
TOTAL	5,1%	-9,1%	-28,8%	10,1%	-12,8%	-48,7%	-21,7%	54,6%	22,4%	43,0%
Jurisdicción Social:										
Jdos. de lo Social	25,8%	-23,8%	-35,1%	30,8%	-55,2%	-27,4%	-14,8%	101,4%	-30,9%	78,6%
Jdos. De lo Social de Ejecuciones	-	-	-	-	-	-	-	-	-	-
T.S.J. Sala Social	2,5%	-82,0%	-37,2%	-14,8%	-36,5%	-50,0%	248,1%	35,7%	1,0%	27,4%
TOTAL	23,1%	-33,3%	-35,3%	25,0%	-50,7%	-27,7%	-3,1%	93,4%	-23,8%	72,3%
TOTAL JURISDICCIONES	19,7%	-17,5%	-29,4%	24,5%	-37,2%	-26,5%	-14,5%	76,3%	-25,5%	53,4%

NOTA ACLARATORIA: En el año 2007 se ha pasado a recoger, por primera vez, el dato de número de autos finales en los órganos de la jurisdicción penal.
Por este motivo el dato de la evolución de los autos, en los órganos de esta jurisdicción, respecto al mismo periodo del año anterior carece de significación



Tasas

Año: 2023 Trimestre 2 al 2	Resolución	Pendencia	Sentencia	Congestión
COMPETENCIAS				
Jurisdicción Civil (1):				
Jdos. 1ª Instancia	0,79	9,33	0,18	10,34
Jdos. de lo Mercantil	0,64	4,89	0,25	5,74
Jdos. Violencia contra la mujer	1,07	3,77	0,37	4,77
Jdos. Familia	0,84	3,48	0,16	4,48
Jdos. 1ª Instª. e Instr.	0,74	5,74	0,20	6,76
Jdos. de Menores	-	-	-	-
A.P. Secciones Civiles	0,69	6,35	0,67	7,35
A.P. Secciones Mixtas	1,52	1,68	0,53	2,68
T.S.J. Sala Civil y Penal	-	-	-	-
TOTAL	0,77	6,67	0,22	7,68
Jurisdicción Penal (2):				
Jdos. Instrucción	0,87	1,19	0,10	2,19
Jdos. 1ª Instª. e Instr.	0,80	3,40	0,15	4,46
Jdos. Violencia contra la mujer	0,96	0,97	0,23	1,95
Jdos. de Menores	1,76	2,32	0,55	3,32
Jdos. Vigilancia Penitenciaria	0,98	1,08	-	2,08
Jdos. de lo Penal	0,89	8,63	0,91	9,64
Jdos. de lo Penal de Ejecutorias	-	-	-	-
A.P. Secciones Penales	1,03	1,97	0,24	2,98
A.P. Secciones Mixtas	1,25	1,42	0,32	2,42
T.S.J. Sala Civil y Penal	0,91	0,67	0,57	1,67
TOTAL	0,88	2,09	0,16	3,10
Jurisdicción Cont.-Admva.:				
Jdos Cont.-Admvo.	0,64	5,57	0,63	6,54
T.S.J. Sala Cont.-Admvo.	1,16	5,72	0,93	6,68
TOTAL	0,75	5,62	0,72	6,58
Jurisdicción Social:				
Jdos. de lo Social	0,95	7,04	0,30	8,05
Jdos. De lo Social de Ejecuciones	-	-	-	-
T.S.J. Sala Social	2,94	4,66	0,95	5,66
TOTAL	1,04	6,75	0,39	7,75
TOTAL JURISDICCIONES	0,84	4,08	0,21	5,09



DEFINICIONES USADAS EN LOS INFORMES ESTADÍSTICOS

Tasa de sentencia: Cociente entre el número de sentencias y el de asuntos resueltos, expresado en tanto por ciento. Indica el porcentaje de asuntos que se resuelven por sentencia.

Tasa de pendencia: Cociente entre los asuntos pendientes al final del periodo y los resueltos en ese periodo. Cuando el periodo sea distinto del año se ponderará el número de asuntos resueltos para expresarlo en términos anuales. Si se multiplica por 12 indica el número de meses que se necesitaría, con el mismo ritmo resolutivo y sin ningún ingreso, para acabar con la pendencia. Su principal finalidad es permitir la comparación de la pendencia de órganos, territorios, o jurisdicciones, o de estos a lo largo del tiempo.
Un órgano, territorio o jurisdicción está en mejor situación cuanto menor sea su tasa de pendencia.

Tasa de resolución: Cociente entre los asuntos resueltos y los ingresados en un determinado periodo. Pone en relación el volumen de ingreso con la capacidad resolutoria.
Un órgano, territorio o jurisdicción está en mejor situación cuanto mayor sea su tasa de resolución.
Si es mayor que uno indica que se está resolviendo más de lo que ingresa.

Tasa de congestión: Cociente donde el numerador está formado por la suma de los asuntos pendientes al inicio del periodo y los registrados en ese periodo y donde el denominador son los asuntos resueltos en dicho periodo.
Un órgano, territorio o jurisdicción está en mejor situación cuanto menor sea su tasa de congestión.

INGRESADOS

(Por Trimestre)

TRIBUNAL SUPERIOR DE JUSTICIA DE REGION DE MURCIA

CIVIL

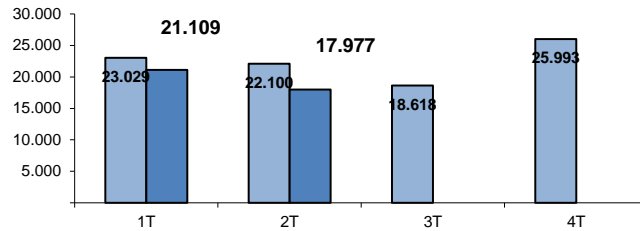

PENAL

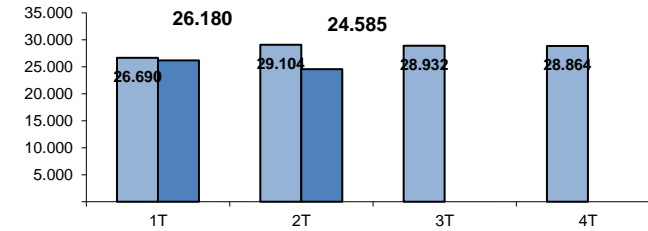

CONTENCIOSO

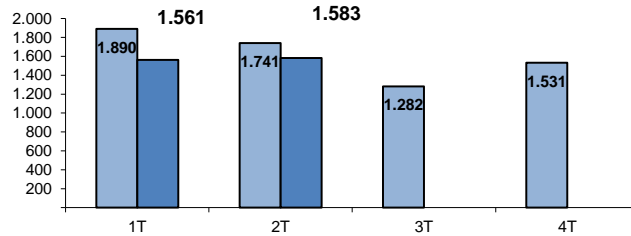

SOCIAL

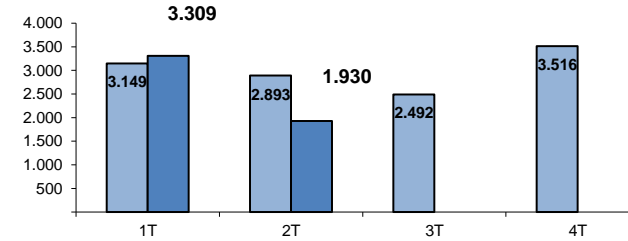

TOTAL

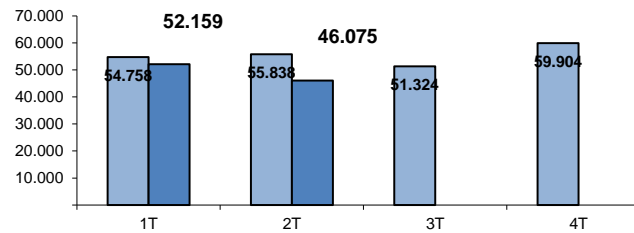

■ AÑO 2022

■ AÑO 2023

PENDIENTES FINAL

(Por Trimestre)

TRIBUNAL SUPERIOR DE JUSTICIA DE REGION DE MURCIA

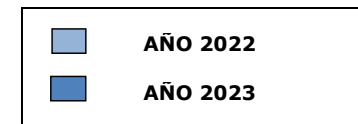
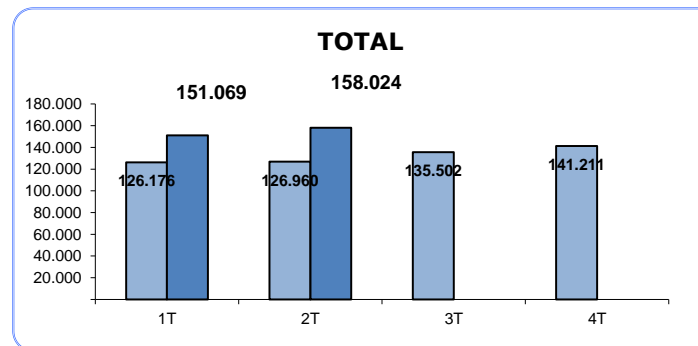
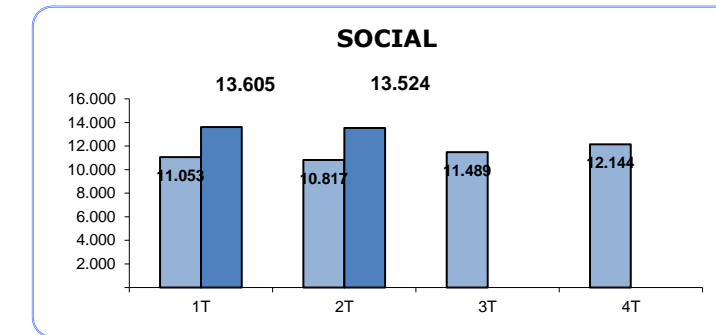
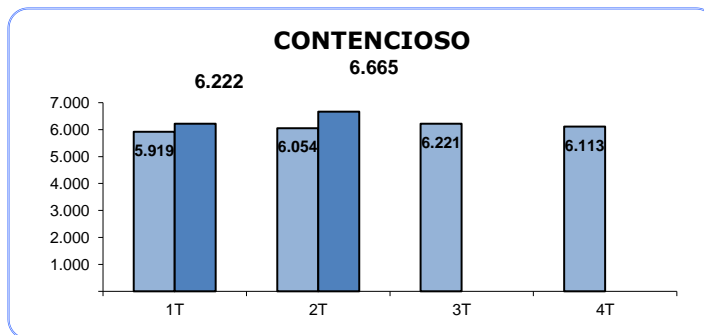
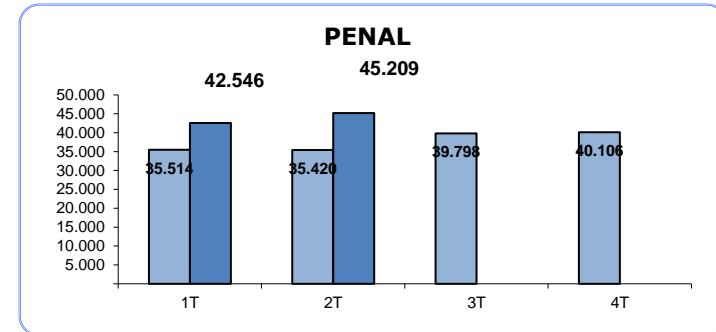
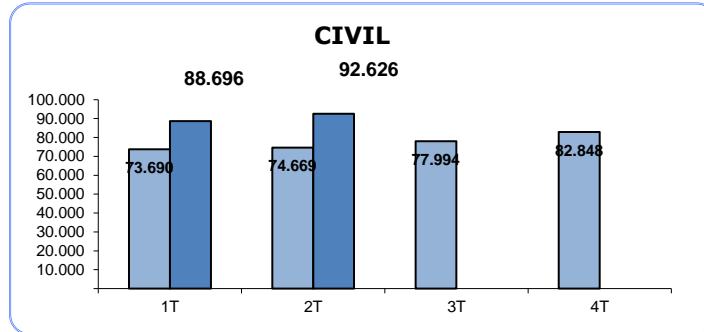

RESUELTOS (Por Trimestre)

TRIBUNAL SUPERIOR DE JUSTICIA DE REGION DE MURCIA

CIVIL

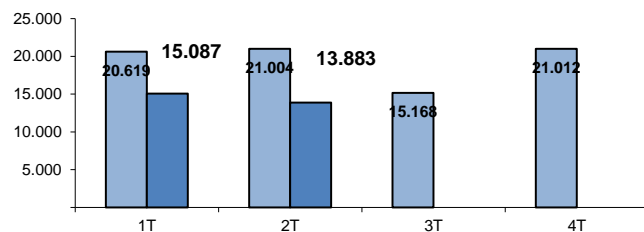

PENAL

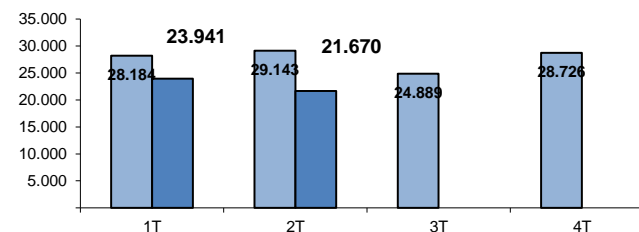

CONTENCIOSO

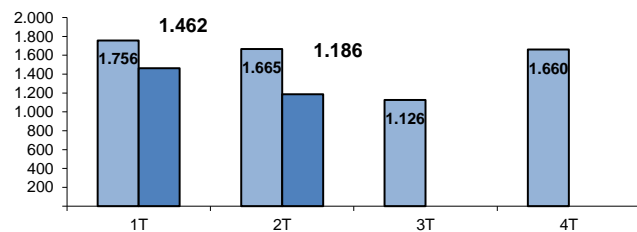

SOCIAL

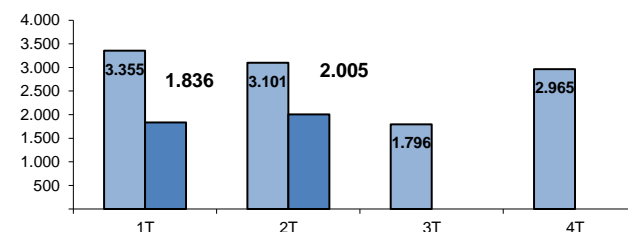

TOTAL

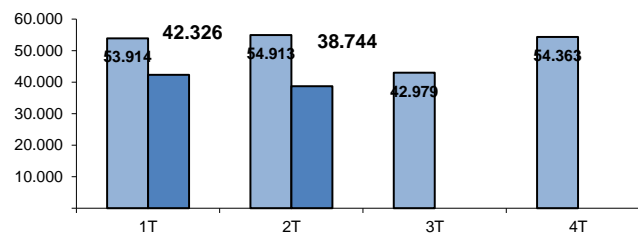

■ AÑO 2022
■ AÑO 2023

SENTENCIAS (Por Trimestre)

TRIBUNAL SUPERIOR DE JUSTICIA DE REGION DE MURCIA

CIVIL

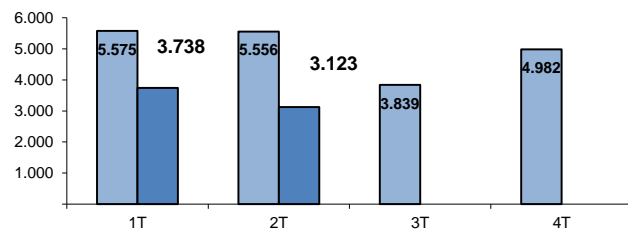

PENAL

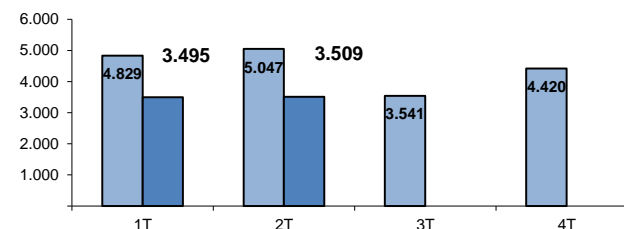

CONTENCIOSO

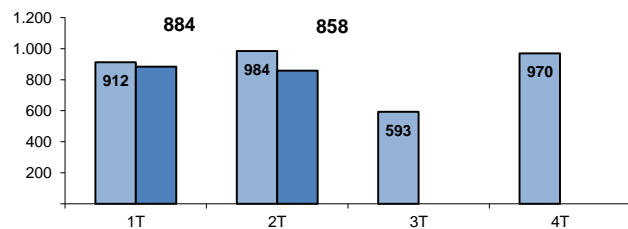

SOCIAL

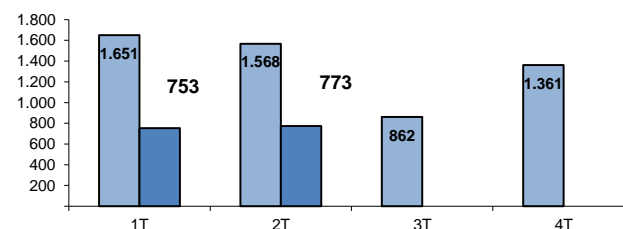

TOTAL

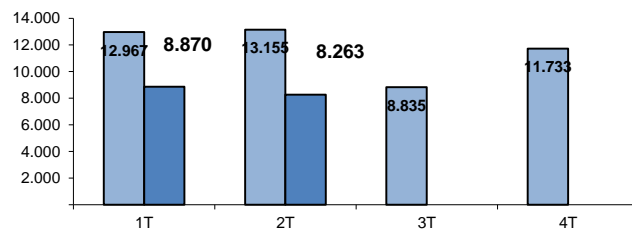

■ AÑO 2022
■ AÑO 2023

AUTOS (Por Trimestre)

TRIBUNAL SUPERIOR DE JUSTICIA DE REGION DE MURCIA

CIVIL

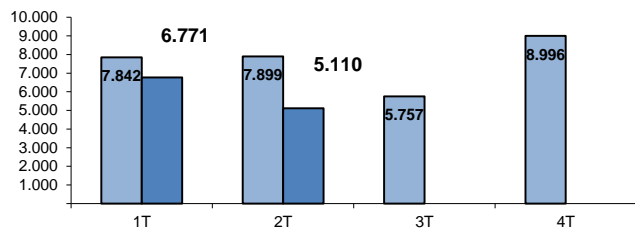

PENAL

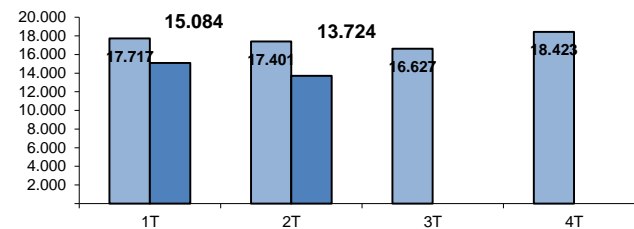

CONTENCIOSO

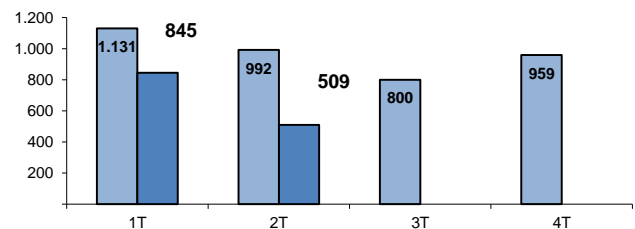

SOCIAL

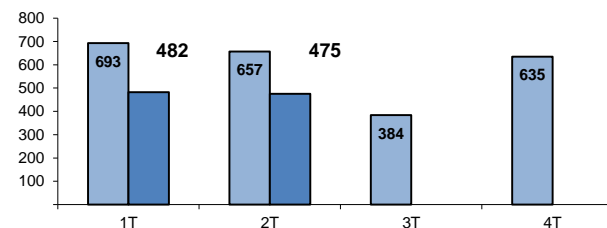

TOTAL

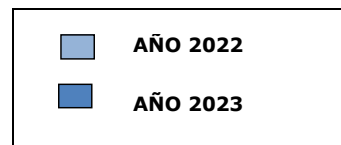
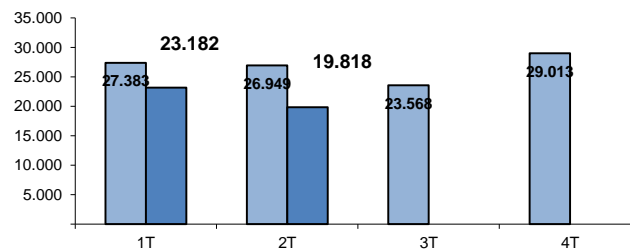

TASA DE PENDENCIA (1)

(Por Trimestre)

TRIBUNAL SUPERIOR DE JUSTICIA DE REGION DE MURCIA

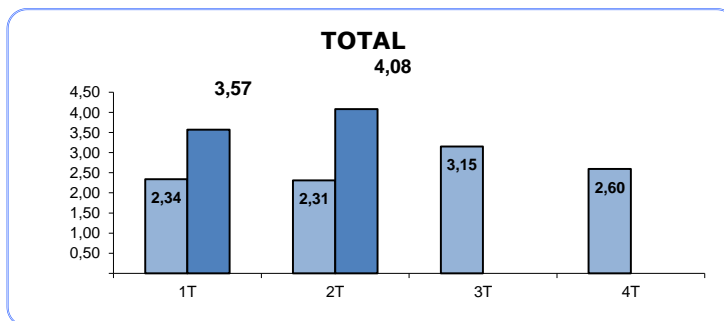
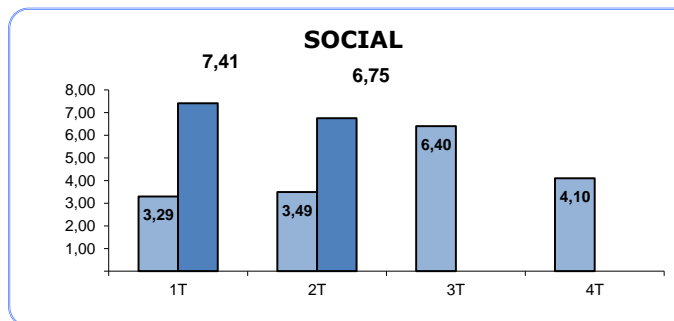
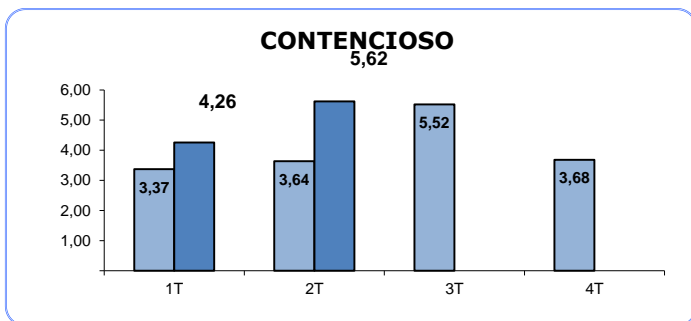
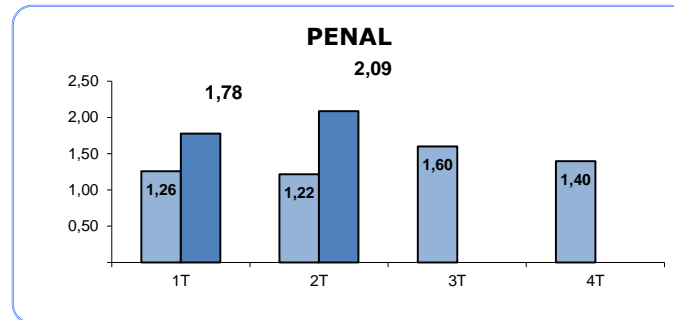
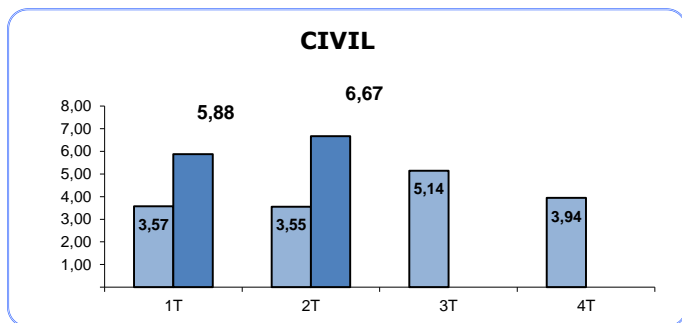

(1) RATIO PENDIENTES/RESUELTOS

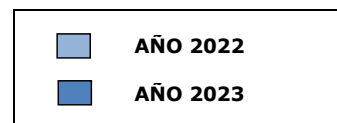

TASA DE RESOLUCIÓN (1)

(Por Trimestre)

TRIBUNAL SUPERIOR DE JUSTICIA DE REGION DE MURCIA

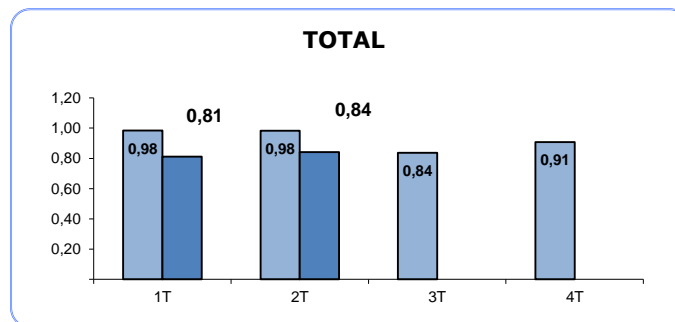
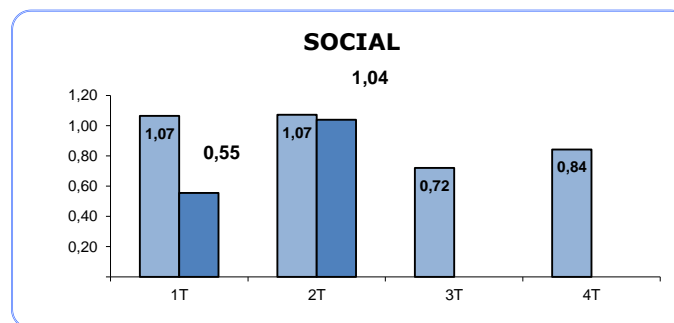
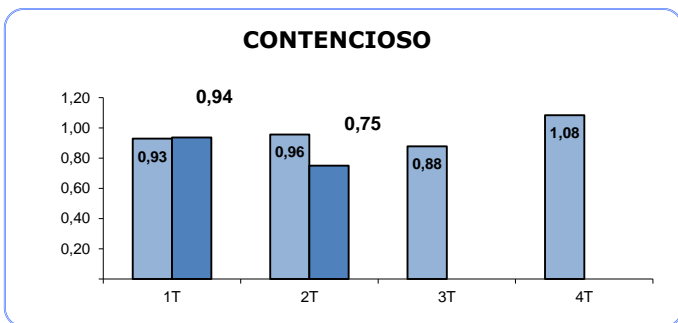
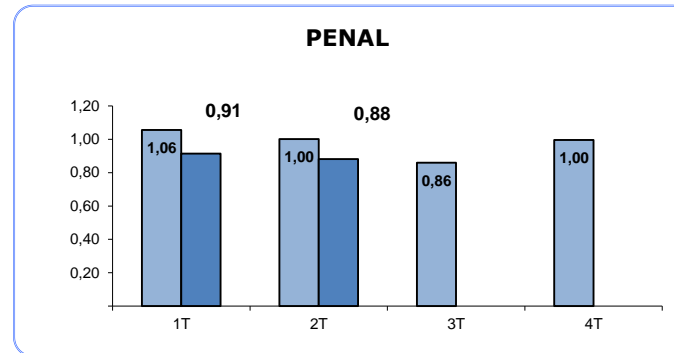
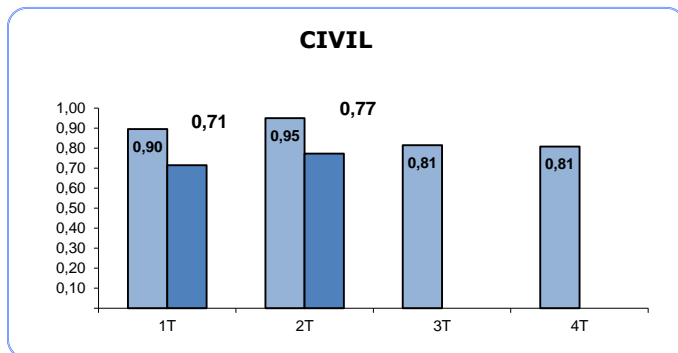

(1) RATIO RESUELTOS/INGRESADOS

■ AÑO 2022
■ AÑO 2023

TASA DE SENTENCIA (1)

(Por Trimestre)

TRIBUNAL SUPERIOR DE JUSTICIA DE REGION DE MURCIA

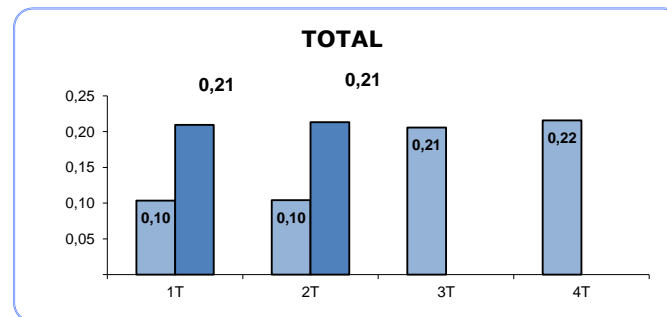
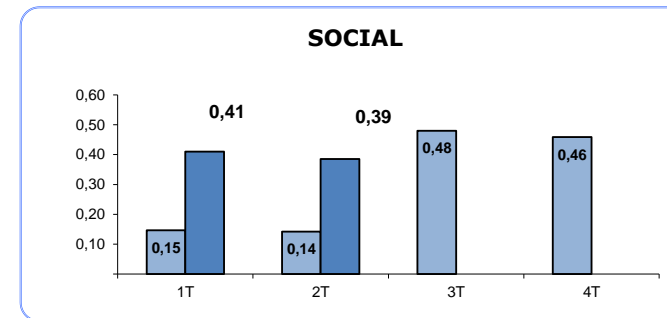
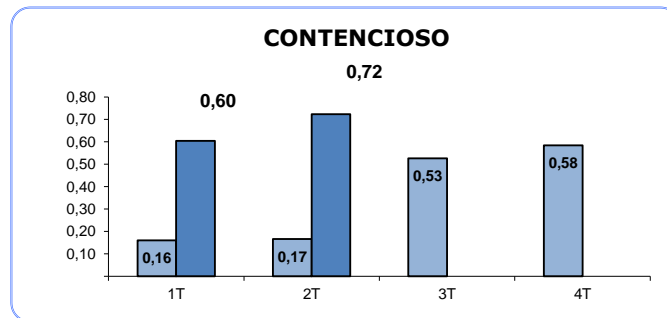
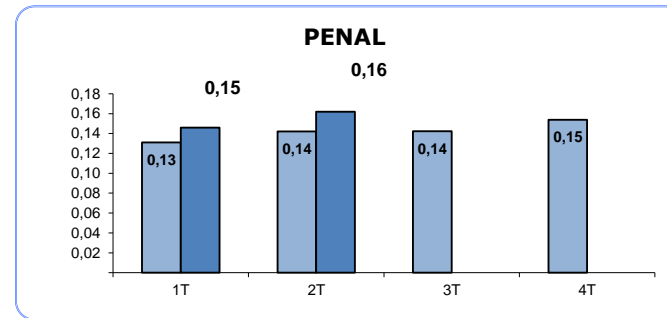
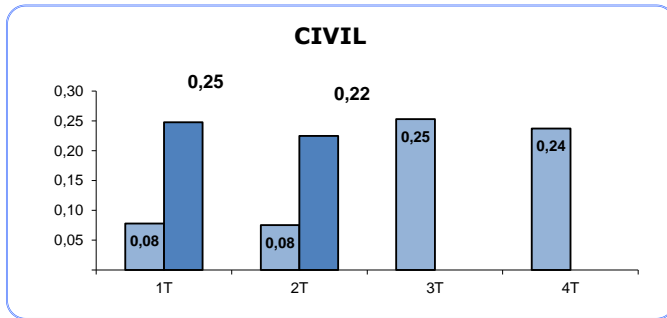

(1) RATIO SENTENCIAS/RESUELTOS

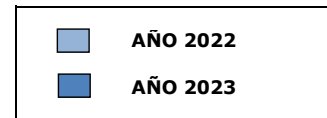

TASA DE CONGESTION (1)

(Por Trimestre)

TRIBUNAL SUPERIOR DE JUSTICIA DE REGION DE MURCIA

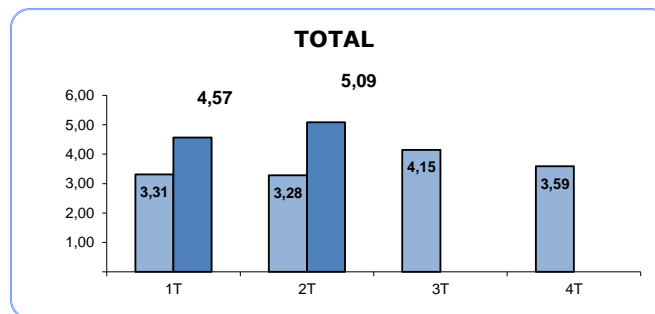
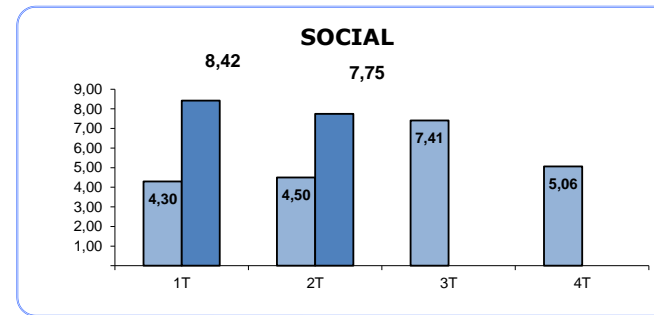
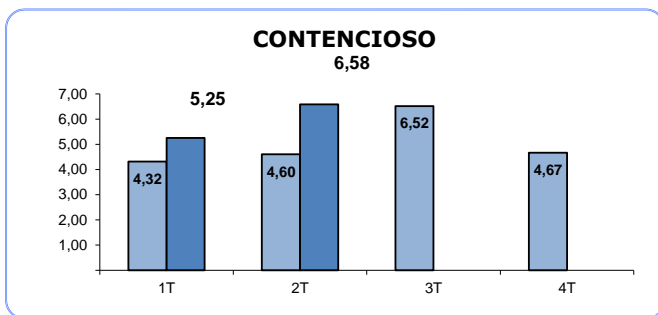
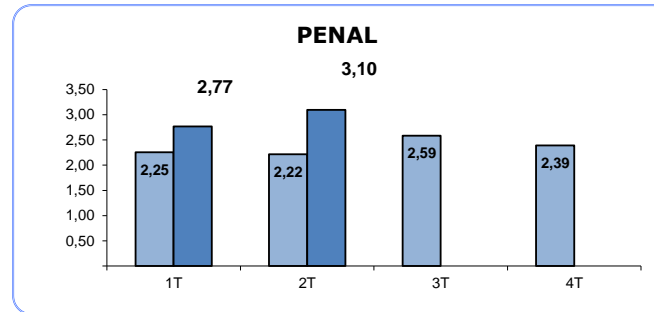
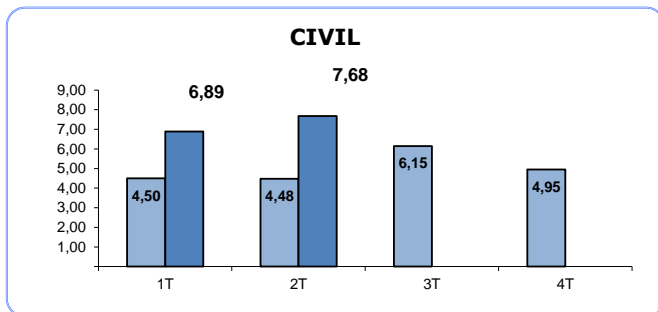

(1) RATIO (PENDIENTES INICIO +
INGRESADOS) / RESUELTOS

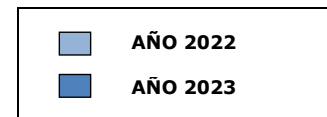

TRIBUNAL SUPERIOR DE JUSTICIA DE REGION DE MURCIA

Asuntos registrados por jurisdicciones

AÑO 2023 TRIMESTRE 2

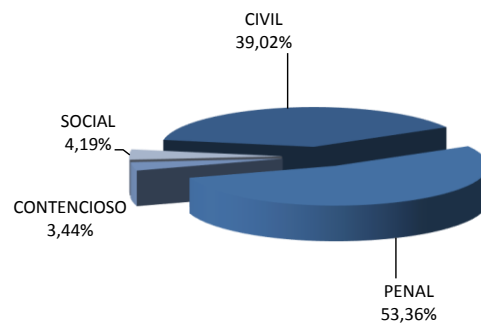

AÑO 2022 TRIMESTRE 2

